

PAT-ANEAE

ASIGNACIÓN DE TITORES E TITORAS

DO

GRAO DE TRABALLO SOCIAL

**A ESTUDANTES DE 1º CURSO DA FACULTADE DE EDUCACIÓN E
DO TRABALLO SOCIAL**

CURSO 2024-2025



PAT-ANEAE: relación de alumnado e tutores/as asignados/as

1º curso do grao en **TRABALLO SOCIAL**

Código: RAT Centro

Facultade de Educación e Traballo Social de Ourense

Ano académico 2024/2025

Titor



RUBÉN GONZÁLEZ RODRÍGUEZ

Despacho 2-2-3; sala virtual: 1199

Correo rubgonzalez@uvigo.es

Teléfono: 988 387128

Alumnado asignado **GRUPO PEQUENO 1**

ESTUDANTES



PAT-ANEAE: relación de alumnado e tutores/as asignados/as

1º curso do grao en TRABALLO SOCIAL

Código: RAT Centro

Facultade de Educación e Traballo Social de Ourense

Ano académico

2024/2025

Titora



YOLANDA GARCÍA VÁZQUEZ

Despacho 2, baixo, 13; sala virtual 2861

Correo: mariayolanda.garcia@uvigo.es

Teléfono contacto: 647.344.024

Alumnado asignado **GRUPO PEQUENO 2**

ESTUDANTES TITORIZADOS



PAT-ANEAE: relación de alumnado e titores/as asignados/as

1º curso do grao en TRABALLO SOCIAL

Código: RAT Centro

Facultade de Educación e Traballo Social de Ourense

Ano académico

2024/2025

Titora



MÓNICA LÓPEZ VISO

Despacho 2-1-30; sala virtual: 1433

Correo: mviso@uvigo.es

Teléfono: 988 387264

Alumnado asignado **GRUPO PEQUENO 3**

ESTUDANTES TITORIZADOS



PAT-ANEAE: relación de alumnado e titores/as asignados/as
1º curso do grao en TRABALLO SOCIAL

Código: RAT Centro

Facultade de Educación e Traballo Social de Ourense

Ano académico

2024/2025

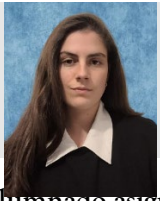

CLARA GRECH SANTI

Despacho Pavillón 2, planta soto, porta 3

Correo: clara.grech@uvigo.gal

Teléfono: 988 387138

Alumnado asignado **GRUPO PEQUENO 4**

ESTUDANTES TORIZADOS



PAT-ANEAE: relación de alumnado e titores/as asignados/as

1º curso do grao en TRABALLO SOCIAL

Código: RAT Centro

Facultade de Educación e Traballo Social de Ourense

Ano académico

2024/2025

Titora



RAQUEL VÁZQUEZ PÉREZ

Despacho 2-2-5; sala virtual: 2665

Correo: raquel.vazquez.perez@uvigo.es

Teléfono: 988 387125

Alumnado asignado **GRUPO PEQUENO 5**

ESTUDANTES TITORIZADOS



PAT-ANEAE: relación de alumnado e titores/as asignados/as

1º curso do grao en TRABALLO SOCIAL

Código: RAT Centro

Facultade de Educación e Traballo Social de Ourense

Ano académico

2024/2025

Titora



MARIA JOSÉ VÁZQUEZ FIGUEIREDO

Despacho 2-baixo-5; sala virtual: 2651

Correo: figueiredo@uvigo.es

Teléfono: 988 387127

Alumnado asignado **GRUPO PEQUEÑO 6**